Informacje dodatkowe:
1. ----------
2. Mapa nadaje się do celów projektowych w zakresie pomiaru.

zakres pomiaru.

Data opracowania mapy: 24.11.2021 r.

Mapę sporządził:

W1	
160,00	R [m]
3,66	g [°]
4,0719	g [g]
10,23	L [m]
5,12	T [m]
0,08	B [m]

W2	
160,00	R [m]
1,83	g [°]
2,0280	g [g]
5,10	L [m]
2,55	T [m]
0,02	B [m]

W3	
160,00	R [m]
2,38	g [°]
2,6464	g [g]
6,65	L [m]
3,33	T [m]
0,03	B [m]

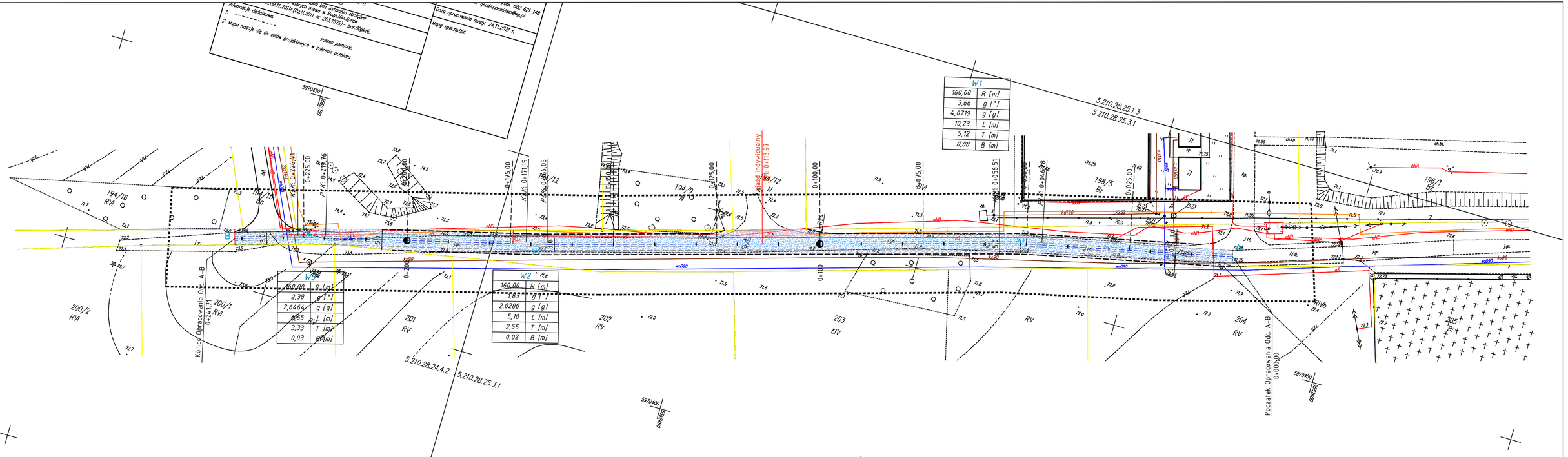

CIVIL PLAN
Biuro Projektowe Magdalena Karluk
ul. Wojska Polskiego 59c/14, 72-200 Nowogard

Temat: Przebudowa drogi - utwardzenie nawierzchni płytami wielootworowymi na działce nr 88 obreb Rąbino

Tytuł rysunku: Plan zagospodarowania terenu

rys. nr 1

Projektował: mgr inż. Kamil Karluk
upr. nr ZAP/0022/PWBD/17

skala 1:500

Grudzień 2021 r.