Nr konc. GG.6642.69.2024

Województwo: zachodniopomorskie
Powiat: świdwiński
Jednostka ewidencyjna: 321604_2, Rąbino
Obręb: 0050
Działka: 60

MAPA ZASADNICZA
SKALA 1:1000

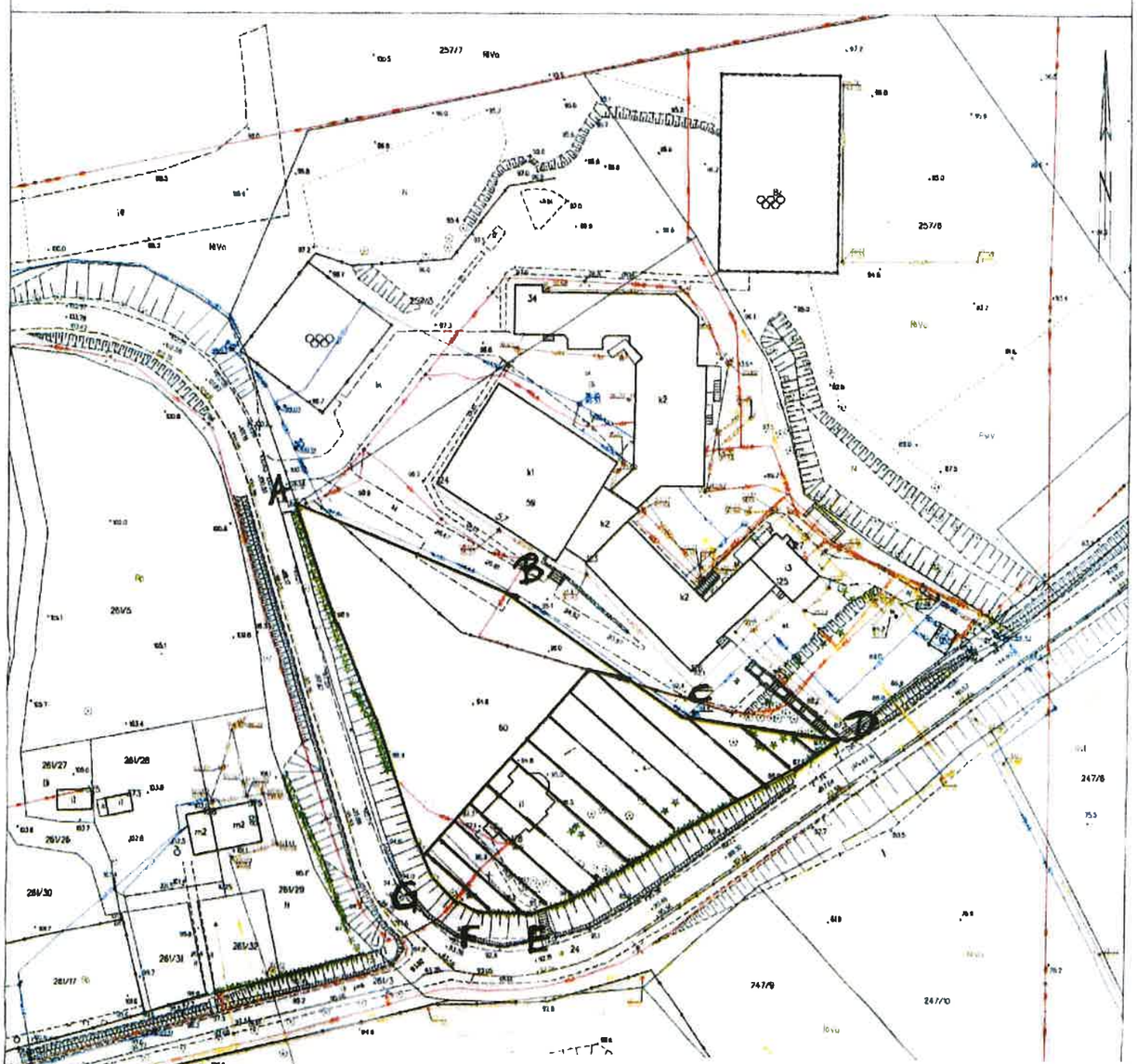

Załącznik nr 2 część graficzna do analizy nr **IŚR.6730.6.2024** o warunkach zabudowy	
A B C D E F G	teren rozgraniczający granice działki objętej wnioskiem
//////////	teren objęty inwestycją
DZIAŁKA NR **60**	OBRĘB GEODEZYJNY **RĄBINO**, GMINA **RĄBINO**
Skala 1:1000	
OPRACOWAŁA: mgr Jagoda Domagała *uprawnienia na podstawie art. 5 pkt 5 ustawy z dnia 27 marca 2003r. o planowaniu i zagospodarowaniu przestrzennym (Dz. U. z 2023 r. poz. 977 ze zmianami)*	

Z up. WÓJTA
Piotr Czy Czapnik
podinspektor
ds. infrastruktury technicznej
i zasobów wodnych

Świdwin dn. 02.02.2024
Sporządził(a) wydruk: Aneta Kornanowska